

Inquéritos Pedagógicos da Universidade do Porto

Um Guia para Estudantes



O que são os Inquéritos Pedagógicos?

Os Inquéritos Pedagógicos da Universidade do Porto (IPUP) são um instrumento de recolha das perceções dos estudantes sobre o ensino na U. Porto.

Cada inquérito capta informação específica sobre uma unidade curricular, através de uma bolsa diversificada e abrangente de questões.

Instrumento que mobiliza docentes e estudantes desde a conceção e preenchimento dos inquéritos à análise dos resultados que resultam do seu preenchimento.



Porque é que a tua participação importa?

A tua voz conta!

O preenchimento dos IPUP é um meio de te envolveres na comunidade U. Porto e na melhoria contínua do ensino-aprendizagem.

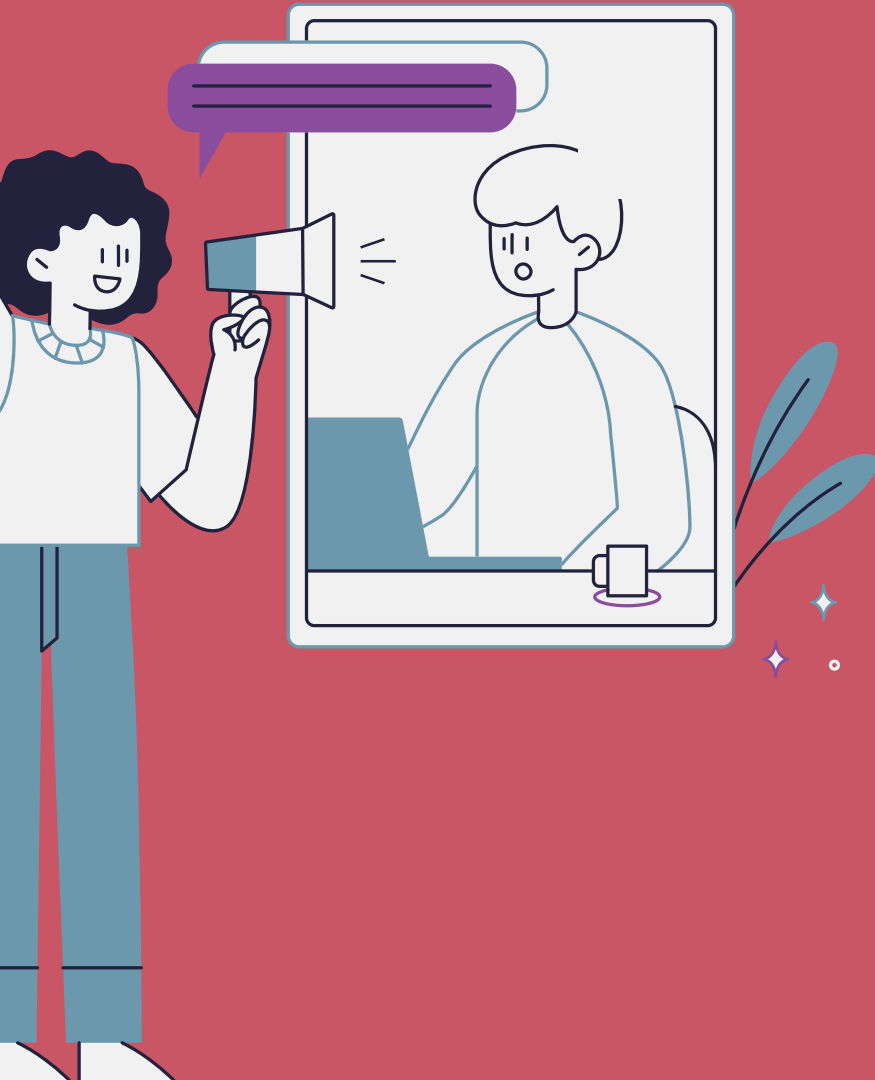

Diagnosticar para valorizar e mudar

O preenchimento dos IPUP tem duas vantagens:

- por um lado, permite reconhecer o esforço dos docentes;
- por outro lado, ajuda a diagnosticar áreas de melhoria e aperfeiçoamento.

O que vais avaliar?

Unidade curricular

- Estrutura e funcionamento
- Trabalho e tempo exigido
- Procedimentos de avaliação
- Conhecimentos e competências desenvolvidas

Docente

- Incentivo à reflexão crítica
- Relação interpessoal
- Empenho na qualidade ensino-aprendizagem

Estudante

- Motivação
- Envolvimento
- Participação



Fluxograma

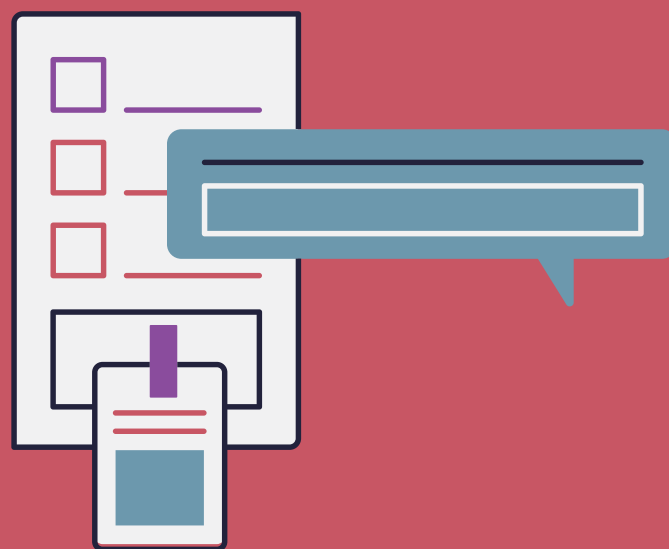
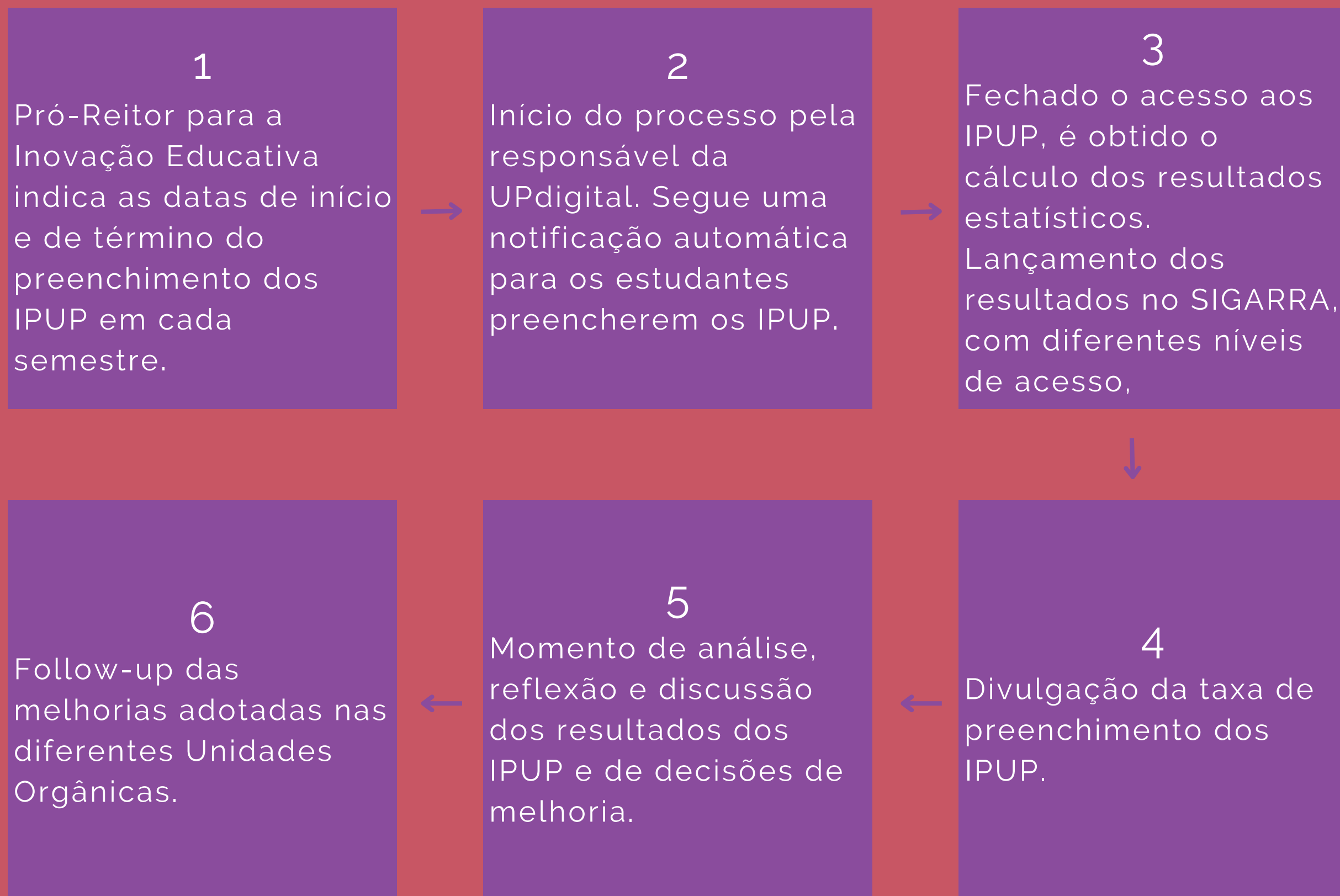



Quando devem ser preenchidos os IPUP?

Em cada um dos semestres, os IPUP são abertos para preenchimento após ter decorrido 90% do período de aulas. Encerra-se o período de preenchimento após terminar a época de avaliações de cada semestre.

Durante o período de preenchimento, os estudantes, quando entram na sua página pessoal do SIGARRA são automaticamente redirecionados para os inquéritos pedagógicos.

*No caso das unidades curriculares sem período (SP), os IPUP são abertos, habitualmente, aquando da abertura dos IPUP para as unidades curriculares do primeiro semestre, permanecendo abertos até ao final do prazo para os IPUP das unidades curriculares do segundo semestre e unidades curriculares anuais. Para aceder aos IPUP das unidades curriculares sem período, os estudantes não são automaticamente redirecionados e, portanto, devem, a partir da sua página pessoal, no SIGARRA, selecionar a opção de menu "Responder aos Inquéritos Pedagógicos".

Acesso aos Resultados

PÁGINA DO/A ESTUDANTE

Podes aceder aos resultados globais do inquérito pedagógico, uma vez terminado o período da respetiva ativação, através da página do curso, no SIGARRA.



E depois?

DEVOLVER OS DADOS AOS/ÀS ESTUDANTES

O grande objetivo da aplicação dos IPUP é utilizar os dados recolhidos para a reflexão sobre as práticas pedagógicas, com vista à introdução de melhorias.

O teu feedback pode fazer a diferença no futuro funcionamento das UC e, por isso, fazer a diferença para os teus colegas dos anos seguintes!



U. PORTO

© Unidade de Inovação Educativa - 2024